

nelore *especial*

Ano IX

Nº 61

Outubro '99

www.nelore.com.br



Programa Novilho Nelore

1º Julgamento de Carcaças
Lins - SP - Setembro/99



O show da raça mostra o novilho ideal

O Programa do Novilho Nelore é um projeto da ACNB, para ser realizado em outros Estados, e cada vez mais estreitar o relacionamento entre os selecionadores, os produtores de carne e a indústria de abate. Essa é uma integração necessária para melhorar a produtividade do rebanho de corte brasileiro, levando os avanços da genética aos produtores de novilhos comerciais – uma união entre o boi da pista e o boi do pasto – e, também, mostrar o tipo de carcaça desejada e valoriza-

da pelos frigoríficos, no mercado interno e para exportação. O 1º Julgamento de Carcaças aconteceu em Lins, SP, no Frigorífico Bertin, nos dias 9 e 10 de setembro, com apoio da ABCZ e do Fundepec.

Ele surpreendeu pela quantidade e pela qualidade dos novilhos. Participaram do abate 758 cabeças, enviadas por 22 produtores. Entretanto, somente 679 foram julgados pelos critérios do evento (lotes vivos e carcaças no frigorifi-

Na ficha da carcaça do macho castrado campeão, números que impressionam: 273,6 kg de peso e 74,27% de porção comestível.

co), pois 79 animais não passaram pela comissão de admissão, por fugirem ao padrão racial estipulado: Do total, 625 eram novilhos castrados, 36 novilhas e 18 machos inteiros. A idade variou dos 18 aos 30 meses. Os castrados podiam apresentar, no máximo, quatro dentes incisivos permanentes; os inteiros, apenas com dentição de leite complê-

ta, e as novilhas, com quatro dentes incisivos permanentes. Os lotes foram julgados vivos por cinco jurados: Valdecir Marin (ABCZ), Nelson Pineda (criador), Eduardo Pedrosa (ACNB), Carlos Eduardo Rocha (varejo) e Nelson dos Santos Jardim (Frigorífico Bertin).

Os lotes receberam notas de 0 a 10 nas seguintes características:

homogeneidade, caracterização racial e acabamento visual das carcaças.

Na segunda etapa, os animais foram abatidos, e o professor Pedro Eduardo de Felício, auxiliado pelo professor Bento da Costa Carvalho Júnior, da Unicamp, selecionaram, com ajuda do computador e durante o abate, três

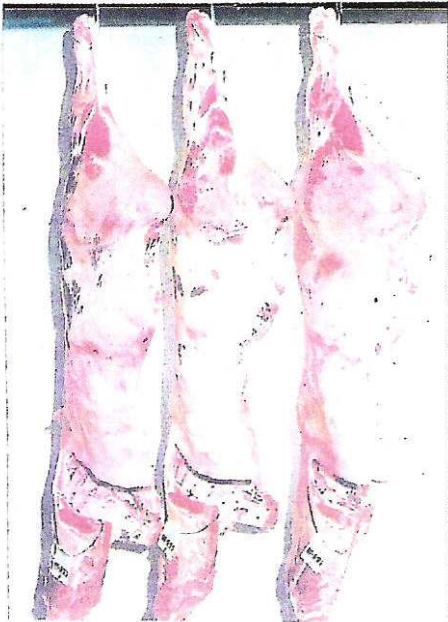

As três carcaças campeãs



Programa Novilho Nelore
Página 5

Novilhos castrados - cronologia

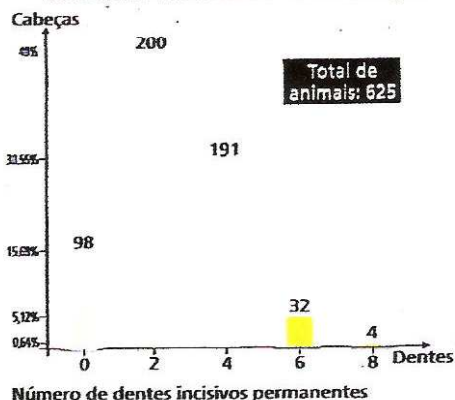

Novilhos castrados - escores visuais

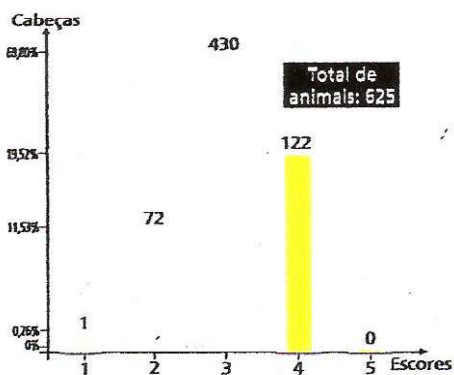

Novilhos castrados - peso

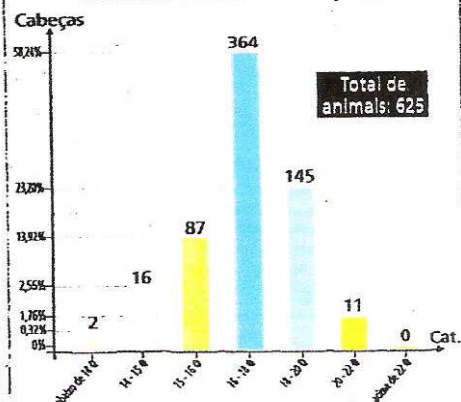

carcaças por lote. Para o julgamento final, por categoria, selecionaram 60 carcaças. No último dia, escolheram as 20 melhores. O peso, pelo critério do julgamento, estava entre 250 e 280 kg. Foram ainda analisadas a cobertura de gordura e a idade e, para definir as carcaças campeãs, retirou-se uma porção da área de olho do lombo de cada uma delas. Dessa forma, pôde-se fazer o cálculo matemático da porção comestível, ou seja, o rendimento em carne limpa, sem ossos e gordura.

Todas as 20 carcaças apresentaram porção comestível

acima de 70%, que é a média dos novilhos Nelore. A carcaça campeã pesou 273,6 kg, com 74,27% de porção comestível.

A diferença para a vice-campeã foi de 2%. Nas novilhas, a porção comestível representou 72% e, nos novilhos

inteiros, 73,4%. A média no abate foi de 17 arrobas, com rendimento de 56%. O peso vivo dos machos castrados, na entrada do frigorífico, foi de 462,3 kg; o das novilhas, de 445,17 kg, e o dos animais inteiros, de 495,31 kg.

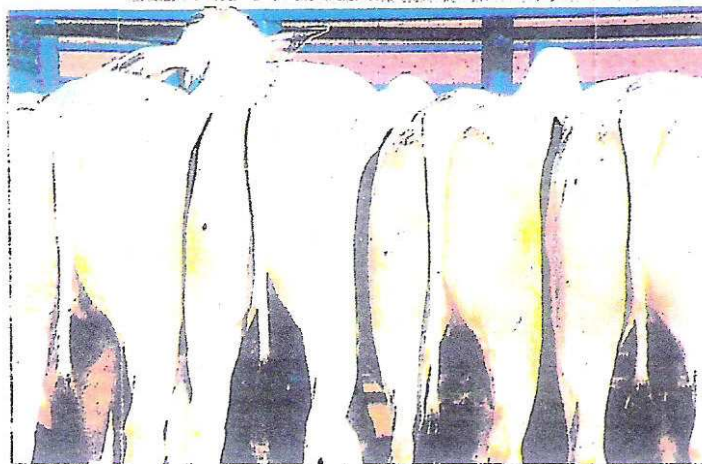

Show da raça

Depois de passar cinco horas na câmara fria do Frigorífico Bertin, mantida à temperatura de 0 grau, para selecionar as 20 melhores carcaças entre as 679 concorrentes, o professor Pedro Eduardo de Felício teve uma expressão

Julgamento in vivo - Pontuação e média final dos campeões

Proprietário	Bertin	ABCZ	ACNB	Varejo	Criador	Final	
Agropastoril Fazenda Caramuru Ltda.	10,00	8,67	10,00	8,67	9,67	9,40	campeão castrado
Agropecuária Jacarezinho Ltda.	9,67	9,00	10,00	8,33	9,33	9,27	campeão inteiro
Agropecuária Jacarezinho Ltda.	10,00	8,67	8,33	8,33	9,00	8,87	campeã fêmea
José Luiz Niemeyer dos Santos	9,67	8,00	10,00	8,00	8,67	8,87	reservado de campeão castrado
Roberto Malzoni Filho e Outros	9,67	7,00	10,00	6,67	7,33	8,13	reservada de campeã fêmea